

FACHADA LESTE  
ESCALA 1/125

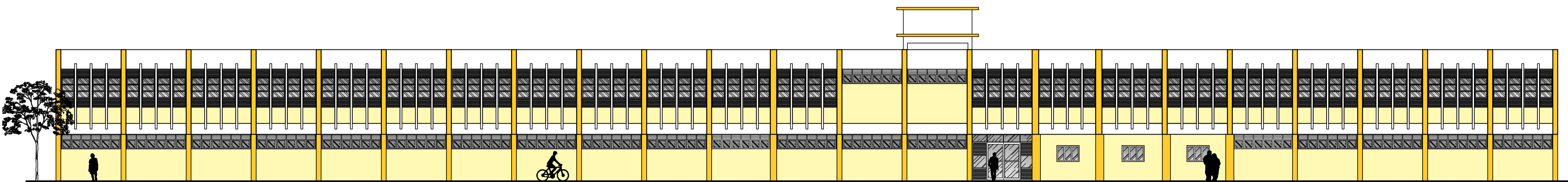

FACHADA OESTE  
ESCALA 1/125

REVISÃO 01	29/04/2009	EMISSÃO INICIAL
REVISÃO 02	05/06/2009	SOLICITAÇÃO CONFORME PARECER TÉCNICO Nº 406/09-SIN

PROJETO	INDICAÇÃO	PROPRIETÁRIO - RESPONSÁVEL
Manuelle Andrade Costa		

**arq'eng ARQ**  
 Av. Eng. Roberto Freire, 2853 - 8º Et - 1154  
 Caixa Postal - 50670-900  
 Tel: (51) 3327.2078  
 www.arqeng.com

Marcelo Amaral de Costa CRA 250094920	Wagner Martins Negreiros CRA 250094920	Marcelle A. Costa Negreiros CRA 250094920	Manuelle Andrade Costa CRA 250094920
ENG. CIVIL	ENG. ELETRICISTA	ENG. CIVIL	ARQUITETA

PROJETO EXECUTIVO ARQUITETÔNICO DA REFORMA DO DEPARTAMENTO DE ARTES (DEART)	
PROPRIETÁRIO UFRN - CCHLA - DEPARTAMENTO DE ARTES	
ENDEREÇO CAMPUS UNIVERSITÁRIO	
OBJETO FACHADAS LESTE / OESTE	
ESCALA INDICADA	DATA 05/06/2009
REVISÃO 01	PRANCHAS <b>05/07</b>
ARQUIVO ARQ_REFORMA_DEART_R01.dwg	